



Moreira, Sousa & Carneiro - Med. Imob., Lda

AMI: 5263

+351 939 021 010

geral@msc.com.pt

www.msc.pt

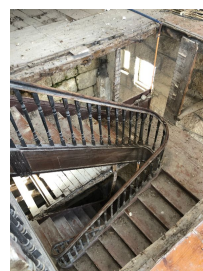

Descrição do prédio

Piso 0	25,50 m2
Piso 1	34,70 m2
Piso 2	34,70 m2
Piso 3	34,70 m2
Piso 4	28,70 m2

Prédio junto ao Jardim da Cordoaria

Ref.: F8282

Prédio - Venda

580.000 €

Porto / Porto / União das freguesias de Cedofeita, Santo Ildefonso, Sé, Miragaia, São Nicolau e Vitória

Porto

Ref.^a F8282

MARQUE JÁ A SUA VISITA COM O COMERCIAL: +351 939021025....

Prédio com projecto aprovado para 5 T0 junto ao Jardim da Cordoaria.

O prédio tem Alvará de Obras.

Existem plantas para consulta.