



Moreira, Sousa & Carneiro - Med. Imob., Lda

AMI: 5263

+351 939 021 010

geral@msc.com.pt

www.msc.pt

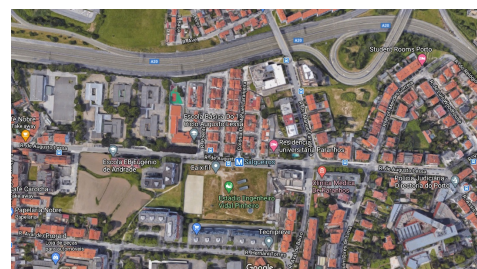
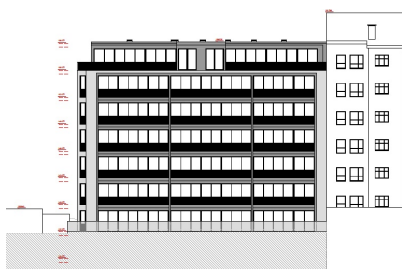
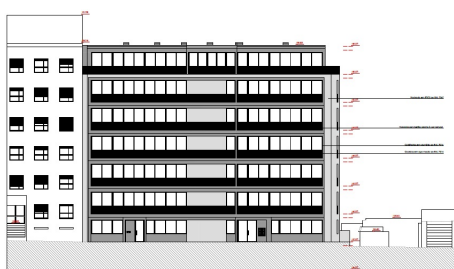

## Terreno para construção em altura ao Polo Universitário

Ref.: F8313

Terreno - Venda

1.500.000 €

Porto / Porto / Paranhos

Porto

Ref.<sup>a</sup> F8313

Venda de terrenos, junto ao antigo Estádio do Salgueiros, próximo do Metro de Salgueiros, com projeto aprovado para: 32 apartamentos (17 T1 e 15 T2) com lugares de garagem.

No projeto está definido 9 pisos (2 caves + R/C + 6 pisos).

ABC: 3.740 m<sup>2</sup>

Habitação: 1.950 m<sup>2</sup>

Varandas e terraços: 420 m<sup>2</sup>